GUIDA ALL'ACQUISTO DELLA CITTADINANZA DEI MINORI NATI ALL'ESTERO

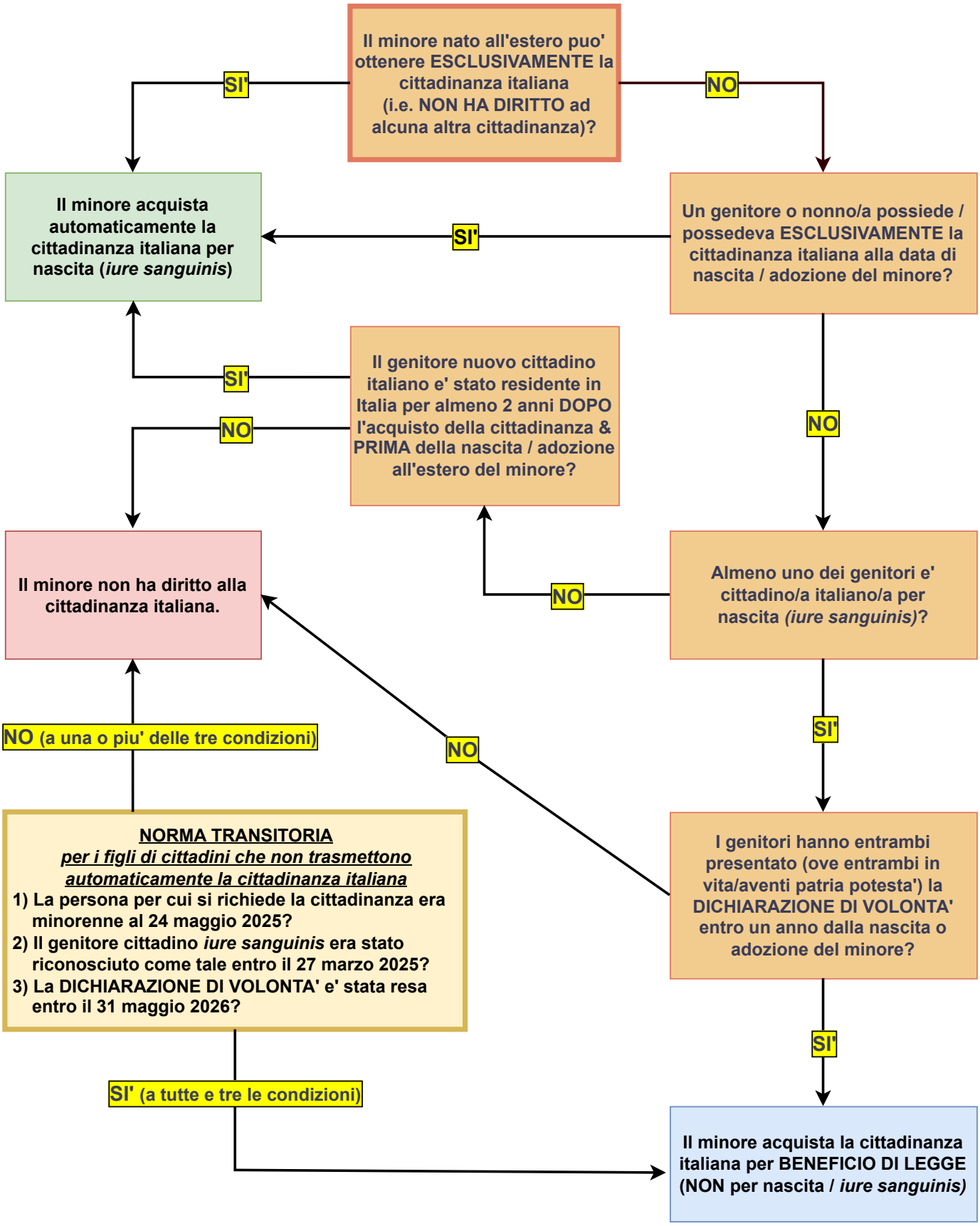

Si ringrazia il Consolate Generale D'Italia a Edimburgo per la produzione